

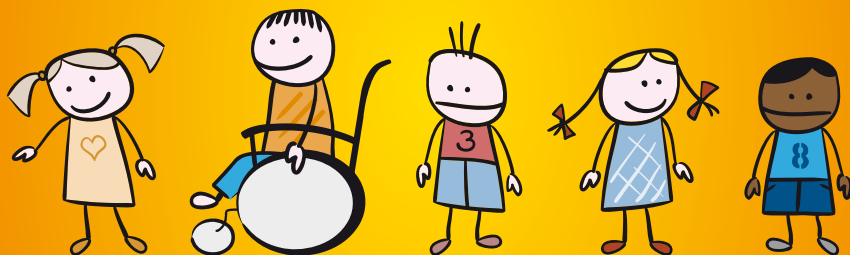

Associazione
Casa del Sole onlus

DAL 1966 AIUTIAMO I BAMBINI CEREBROPATICI



LA DIVERSITÀ
È IN OGNUNO DI NOI
UN DONO DA SCOPRIRE E VALORIZZARE

Mantova • Curtatone (MN) • Garda (VR)

CHI SIAMO



Ogni persona porta con sé un tesoro da scoprire, una originalità che rende tutti unici e diversi.

Con questa certezza alla **Casa del Sole Onlus** ci prendiamo cura delle persone con **disabilità da cerebropatia infantile**, in primo luogo dei bambini e dei ragazzi in età **evolutiva**, considerando la loro disabilità come il punto di partenza per un cammino di educazione e di riabilitazione che li valorizzi pienamente come **Persone**.

Analogamente si ispira a questo principio anche l'intervento a favore dei disabili adulti, in una visione dinamica della persona per la quale è possibile attuare un cammino di **Educazione Permanente**.

"L'opera educativa è tale solo se si rivolge alla persona nella sua globalità": questa intuizione della fondatrice della Casa del Sole, Vittorina Gementi (Mantova 1931-1989), è alla base del **Trattamento Pedagogico Globale**, metodologia a cui si ispira ogni intervento realizzato alla Casa del Sole.



Finalità e Mission

La nostra Associazione persegue finalità di “giustizia sociale” secondo la metodologia **Trattamento Pedagogico Globale**, attraverso servizi diagnostici, terapeutici, riabilitativi, educativi e di informazione, a favore delle persone affette da esiti di cerebropatia infantile e da disturbi dell'apprendimento, indipendentemente dal tipo e dal grado di gravità.

Ha inoltre come scopo:

- a) il sostegno psicosociale alle famiglie dei bambini e ragazzi;
- b) la formazione, la specializzazione e l'aggiornamento del personale tecnico ed educativo;
- c) lo studio delle cerebropatie infantili, dei disturbi specifici del linguaggio e delle varie forme di disturbo dell'apprendimento.
- d) la comunicazione dei risultati delle proprie ricerche e lo scambio di esperienze con servizi analoghi italiani e stranieri.

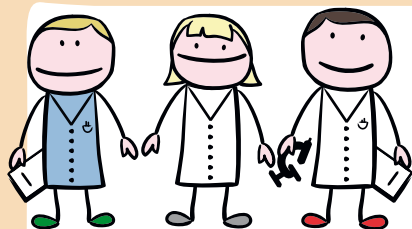

Lavoro di Équipe

Il **LAVORO DI ÉQUIPE** caratterizza l'impegno della Casa del Sole secondo il progetto pedagogico di Vittorina Gementi:

“Dobbiamo imparare a lavorare insieme, armonizzando gli interventi, così da avere sempre presente la personalità globale del bambino con handicap, per rispettare in lui la dignità umana, la complessità delle sue motivazioni e dei suoi sentimenti.”

Mantova - 1966

È un impegno di “giustizia sociale”, come lo ha definito la fondatrice, che ha riscosso riconoscimenti da importanti personaggi del mondo sociale, politico ed economico e da Sua Santità Papa Giovanni Paolo II (Mantova, giugno 1991).



Un po' di storia

La fondatrice Vittorina Gementi

Vittorina Gementi nasce il 17 febbraio 1931 a Porto Mantovano (Mantova). Donna di profonda fede, dal 1950 inizia la sua esperienza di responsabile della Gioventù Femminile di Azione Cattolica, prima a livello parrocchiale e poi diocesano.

Nelle prime esperienze scolastiche Vittorina incontra bambini con disabilità e inizia a studiare e a sperimentare le modalità più adeguate per aiutarli.

Nel 1960 viene eletta consigliere del Comune di Mantova, iniziando così la sua esperienza politica che durerà fino al 1980.

Come Assessore all'Infanzia fonda numerose scuole materne e cura in modo particolare la qualificazione del personale insegnante; inoltre, venuta di nuovo a contatto con la realtà della disabilità, inizia un'intensa attività di studio e di visite a Centri italiani e stranieri per dare a questo problema una soluzione che sia di "giustizia sociale".

Così nel 1966 realizza la Casa del Sole.

Nel 1977 nasce il "Centro Solidarietà per bambini cerebrolesi gravissimi", nel 1981 il "Gruppo Famiglia" e nel 1983 il "Centro Accoglienza per disabili adulti".

Di tutte queste strutture Vittorina Gementi è ininterrottamente presidente, animatrice e ortopedagogista, dalla loro fondazione fino al giorno della sua morte avvenuta il **3 giugno 1989**.





1966 nasce la Casa del Sole

La "Casa del Sole" nasce il 10 ottobre 1966 come Consorzio di Enti Pubblici e Privati per la gestione di una **scuola speciale per bambini portatori di handicap**.

Nei primi anni 80 la Casa del Sole diventa **un'Associazione Riconosciuta con personalità giuridica** consolidando la propria attività sul versante della riabilitazione, che si integra perfettamente con l'aspetto educativo e scolastico.

Dal 1981 la Casa del Sole ha iniziato anche una specifica attività rivolta a persone disabili in età adulta: attualmente gestisce due Centri (vedi pagg. 18-19).

Dal 7 ottobre 2004 l'Associazione Casa del Sole è inserita nell'anagrafe unica delle Onlus, organizzazioni non lucrative di utilità sociale.



Vittorina con una classe di bambini (anno 1966)

2011: i numeri della Casa del Sole

Data di nascita	1966
Frequentanti (diurni)	203
di cui minori	155
Neuropsichiatri infantili	4
Psicologo	1
Educatori	70
Gruppi Classe	36
Piscine	2

Sedi	3
(Ambulatoriali)	100
Terapisti	33
Pedagogista	1
Volontari	60
Ambulatori e palestre	26
Maneggio	1

COSA FACCIAMO

Il Trattamento Pedagogico Globale (T. P. G.)

L'unicità della Casa del Sole consiste nel suo consolidato e sempre innovativo approccio terapeutico **"Trattamento Pedagogico Globale"**.

Il T.P.G. è un intervento terapeutico-educativo che **si propone lo sviluppo armonico della persona cerebropatica nella dimensione individuale, relazionale e spirituale**, partendo dall'analisi del suo vissuto, dalle sue esigenze esistenziali e utilizzando terapie ed esperienze specifiche dinamicamente integrate fra loro.

In questa prospettiva ogni bambino cerebropatico diventa protagonista della sua vita e di uno scambio emotivo ed affettivo con le persone che si prendono cura di lui.

Attraverso il contatto quotidiano con i bambini, si scopre in loro un inospettabile patrimonio di creatività e gioia di vivere, che rappresenta un dono inestimabile per tutti.



Il Trattamento Pedagogico Globale (T. P. G.)



INTEGRAZIONE

Promuovere la condivisione
del progetto (TPG) per favorire una
effettiva integrazione con il proprio
territorio d'origine



UN BAMBINO
Ogni bambino
è accettato nel
gruppo e
è riconosciuto
nell'unicità del suo

PROGETTO EDUCATIVO E RIABILITATIVO

**Favorire la piena
valorizzazione delle potenzialità**
del bambino in una prospettiva di
armonizzazione della personalità

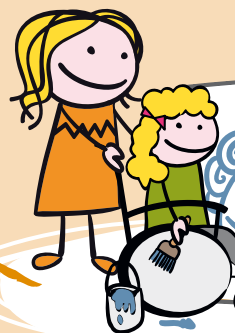



L'INDIVIDUO

Riconoscere l'individualità del bambino

fin dall'approccio diagnostico e riabilitativo per favorire il suo sviluppo relazionale e recupero funzionale in una condizione di benessere e di recupero dell'autonomia

BAMBINO UNICO
non rispettato
la sua diversità
non conosciuto
la sua persona



LA FAMIGLIA

Orientare le famiglie

L'Assistente Sociale agisce da mediatore tra i familiari e i servizi offerti dalla Casa del Sole



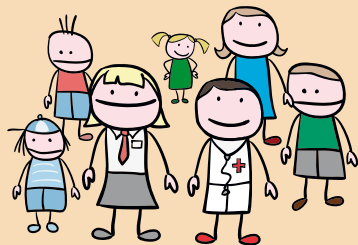

Attività e servizi

A ciascun bambino offriamo una diagnosi ed un aiuto precoce.

Per tutti i bambini e ragazzi realizziamo servizi integrati, educativi e riabilitativi, diurni ed ambulatoriali, con rientro giornaliero in famiglia.

I servizi integrati si sviluppano in tre aree:

**SERVIZI
DIAGNOSTICI**

**SCUOLA DELL'INFANZIA
E PRIMARIA**

**ATTIVITÀ
RIABILITATIVE**



Diagnosi Oltre la diagnosi clinica

La diagnosi, soprattutto se è precoce, ricopre un ruolo fondamentale nel progetto educativo-riabilitativo del bambino.

Se si vuole offrire al bambino cerebropatico un aiuto rispettoso della sua “diversità” (o individualità) occorre **individuare fin dal primo momento tutte le caratteristiche salienti e le necessità fondamentali del bambino**, così da predisporre gli interventi educativi e terapeutici che possono consentirgli una crescita più equilibrata della sua personalità.

Per giungere alla diagnosi (non solo clinica) si utilizzano **varie tipologie di indagine**: neuropsichiatrica, neuropsicologica, psicologica, test dell'intelligenza e della personalità, e test per verificare le funzionalità psicomotorie e del linguaggio.

COSA FACCIAMO

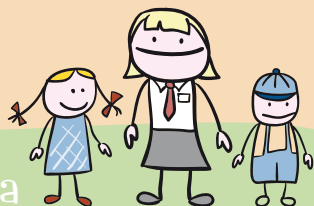

Scuola Scuola di vita per la vita

La Scuola della Casa del Sole vuole aiutare i bambini e i ragazzi che accoglie a dare senso alla propria esistenza, ponendo particolare attenzione alla persona e ai suoi bisogni.

I nostri bambini e i nostri ragazzi nel loro apprendere, compiono passi commisurati alle loro capacità, col tempo di cui necessitano, affinché quello che riescono a fare sia significativo, vissuto in pienezza sia negli aspetti delle conoscenze (sapere) e delle abilità (saper fare), sia nelle dimensioni delle emozioni (saper vivere) e della originalità individuale (saper essere).

L'intervento educativo-scolastico ha come presupposto l'esperienza concreta che rappresenta il contenuto, la

motivazione e il contesto all'interno dei quali si giustifica l'apprendimento.

Quest'ultimo si realizza, all'interno di un gruppo-classe di 4-5 bambini, secondo percorsi personalizzati.

Viene così assicurata **un'educazione "su misura"** per le necessità del bambino.

Alla Casa del Sole operano: 6 sezioni di scuola materna paritaria; 10 classi di scuola primaria paritaria parificata; 8 classi di scuola primaria statale.

In ogni gruppo-classe è presente un educatore con un'assistente, supportati dal pedagogo.

I bambini che frequentano il Centro Diurno "Casa del Sole" adempiono all'obbligo scolastico.





Riabilitazione

Un intervento riabilitativo personalizzato

Dopo la diagnosi **l'équipe medico-psico-pedagogica formula un Progetto Riabilitativo Individualizzato** che verrà declinato in programmi educativi-riabilitativi e terapeutico-riabilitativi volti al contenimento e alla riduzione delle conseguenze negative delle cerebrolesioni, alla piena esplicazione delle potenzialità della persona in una prospettiva di armonizzazione della personalità.

Questo programma viene attuato e continuamente verificato attraverso un attento lavoro **dell'équipe multidisciplinare** composta da neuropsichiatri infantili, psicologo, pedagogista, assistenti sociali, educatori e terapisti.

Finalità, obiettivi e metodologie **sono condivisi con la famiglia del bambino** che svolge un ruolo fondamentale nel processo educativo.

Le terapie personalizzate offerte sono:

fisioterapia, psicomotricità, idroterapia e attività in piscina, riabilitazione neurovisiva, logoterapia, musicoterapia, ippoterapia, volteggio riabilitativo a cavallo, stimolazione basale, arti figurative e teatrali, attività in serra, nell'orto, in falegnameria, in cucina e nel laboratorio di manipolazione e di ceramica.

GLI INTERVENTI RIABILITATIVI

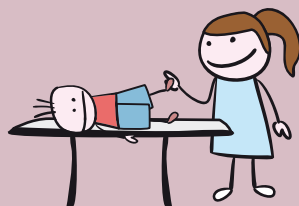

Fisioterapia

Si rivolge alle persone **affette da disturbi neuromotori** (paralisi cerebrale infantile, distrofia, ritardo psicomotorio, mielomeningocele, distrofia muscolare, paralisi periferiche, ecc.)

La fisioterapia si propone di prevenire, contenere e correggere la postura e il movimento e di **favorire il più possibile il recupero delle potenzialità motorie residue**, dell'intenzionalità e relazionalità del movimento, del benessere psicofisico e dell'autonomia.

Logopedia

La logopedia è finalizzata **all'educazione-riabilitazione del linguaggio** intesa sia come recupero degli aspetti deficitari (strutturazione, ricchezza, proprietà, comprensione) sia come maturazione della competenza relazionale-comunicativa (desiderio comunicativo, ricorso a linguaggi alternativi al verbale).



Stimolazione basale

La Stimolazione Basale risponde a tutti i bisogni educativi ed esistenziali delle persone con cerebropatia, ponendo l'attenzione sull'importanza dell'aspetto relazionale, base fondamentale per poter attuare un intervento educativo valido.

La Stimolazione Basale aiuta la persona ad entrare in relazione con il proprio corpo (se stessa), con le persone che le stanno accanto (l'altro), con ciò che la circonda (il mondo).

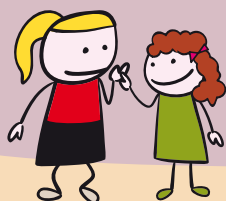

GLI INTERVENTI RIABILITATIVI

Idroterapia

L'idroterapia si rivolge in modo particolare, anche se non esclusivo, **a bambini con difficoltà neuromotorie e relazionali.**

Le finalità dell'idroterapia sono: il rilassamento, la scoperta delle proprie capacità motorie, la sperimentazione di nuovi movimenti e l'integrazione fra la percezione dello spazio e il rapporto corpo-oggetto.



Ippoterapia

Questa metodologia riabilitativa, avviata in modo sistematico dalla Casa del Sole nel 1993, favorisce una maggiore coscienza di sé e delle proprie capacità nei **soggetti con problemi neuromotori e con disturbi relazionali della personalità.**

Partendo dalle necessità individuali, si propongono attività di **ippoterapia, di riabilitazione equestre e di volteggio riabilitativo.**



GLI INTERVENTI RIABILITATIVI

Musicoterapia

La musicoterapia agisce in modo positivo sullo sviluppo intellettuale e sul vissuto emotivo soprattutto dei **bambini con problemi relazionali di origine organica e psichica.**

Inoltre favorisce la relazione interpersonale, la socializzazione e il benessere psicofisico.



Psicomotricità

L'educazione psicomotoria si propone di aiutare il bambino nello **sviluppo delle capacità relazionali, nella presa di coscienza del proprio corpo, nella progressiva strutturazione dello schema corporeo, nella conoscenza della realtà attraverso l'organizzazione dell'attività percettiva e nell'orientamento spazio-tempo.**



GLI INTERVENTI RIABILITATIVI



Riabilitazione neurovisiva

La riabilitazione neurovisiva si rivolge a bambini in cui il deficit visivo si associa alla cerebropatia.

Questa metodologia si prefigge il **mantenimento e potenziamento dell'eventuale residuo visivo, il recupero delle funzioni oculo-motorie** e della funzione neurovisiva intesa come identificazione dell'immagine visiva e riconoscimento ed elaborazione a livello cerebrale.

Luxterapia

La luxterapia trova il suo fondamento scientifico in studi relativamente recenti riferiti a neurotrasmettitori e neuroormoni che influenzano i ritmi del sonno.

Si rivolge a bambini cerebropatici **con disturbi del sonno, del comportamento e dell'umore.**

Servizio Ambulatoriale

La Casa del Sole offre un servizio ambulatoriale per i bambini e ragazzi che hanno bisogno di trattamenti riabilitativi specifici, come disturbi del linguaggio, disturbi motori e disturbi dell'apprendimento.



I LABORATORI E ATTIVITA' ESTERNE

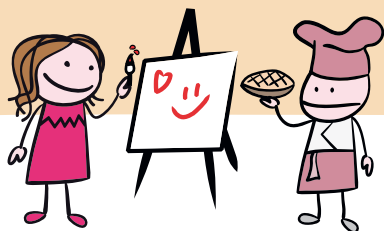

Attività di laboratorio La terapia occupazionale

La terapia occupazionale mira allo sviluppo e alla maturazione delle potenzialità della persona attraverso l'applicazione di attività pratiche.

Il prendere coscienza del progressivo affinamento delle proprie capacità e della possibilità di osservare e verificare concretamente il risultato dell'impegno, aiuta la costruzione di un sé positivo, indipendente ed utile nel contesto sociale.

Attualmente la terapia occupazionale si avvale dei laboratori **di manipolazione, serra, orto, falegnameria e attività artistica.**



Attività esterne Un mondo di relazioni

Per **promuovere la socializzazione** vengono organizzate uscite periodiche e brevi soggiorni residenziali sia nella Casa per ferie "Villa Dora" a Garda (VR) gestita dalla nostra Associazione, sia in altre strutture accessibili.

Tale momento formativo, **fondamentale nel processo di crescita di bambini e nel processo di integrazione degli adulti**, si rivolge ai soggetti ritenuti pronti ad affrontare esperienze di vita sociale.

LE STRUTTURE GESTITE

Centro Casa del Sole per l'età evolutiva: Istituto di Riabilitazione e Scuola dell'infanzia e primaria Curtatone (MN)

Il centro Casa del Sole, cuore di tutta l'attività, con sede a Curtatone (MN), si estende su una superficie complessiva di circa 50.000 m².

Il centro, oltre alla **Villa dei Vetri**, sede dell'attività gestionale e amministrativa, accoglie:

- 12 padiglioni per le attività educative riabilitative con aule, laboratori ed ambulatori attrezzati
- Maneggio coperto riscaldato
- 2 piscine per idroterapia
- Oasi naturalistica
- Spazi verdi attrezzati con giochi speciali
- Orto e serra

Tutti i servizi sono gratuiti per le famiglie.

L'IDR è **accreditato con la Regione Lombardia** e garantisce a bambini e ragazzi provenienti da tutto il territorio nazionale servizi diagnostici, educativi e riabilitativi a regime diurno (ore 9-16 da lunedì a venerdì) o ambulatoriale per disturbi settoriali.



Dal 2002 abbiamo ottenuto la certificazione di qualità UNI EN ISO 9001:2000



Vista aerea della Casa del Sole



Centro Diurno Disabili (C.D.D.) “Centro Accoglienza” per l’età adulta Mantova

Il centro ha iniziato l’attività nel 1983 animato, nei primi anni, da un gruppo di volontari. Nel centro di Mantova si svolgono attività educative di autonomia personale, socializzanti, assistenziali e riabilitative previste dal piano socio-assistenziale.

Il centro è dotato di 6 laboratori per attività occupazionale, creative, artistiche e di artigianato e 3 palestre per attività teatrale, musicoterapia, attività motoria, fisioterapia, logopedia.

Il centro è gestito dalla Casa del Sole in convenzione con l’Azienda Sanitaria Locale di Mantova e accoglie 30 persone disabili.

Sede: C.so Vittorio Emanuele, 52 - 46100 Mantova - Tel e fax: 0376.320480
e-mail: cse.mantova@casadelsole.org

Centro Educativo Occupazionale Diurno “Villa Dora” per l’età adulta Garda (VR)

Sorge nel parco di Villa Dora a Garda e accoglie 30 persone con disabilità. Vi si svolgono attività educative rivolte all’autonomia personale e occupazionali (artigianato, falegnameria, attività artistica e cucina), riabilitative (fisioterapia,

logopedia, ippoterapia, danza-movimento-terapia, idromassaggio, trattamenti Snoezelen e di stimolazione basale), attività didattiche, di socializzazione in rete con il territorio, e assistenziali, secondo quanto indicato nei Progetti Educativi Individualizzati (PEI) e in conformità alle leggi vigenti in materia. Il centro è gestito dalla Casa del Sole in convenzione con l’Unità locale Socio Sanitaria n. 22 di Bussolengo (VR).

Sede: Via Marconi, 12 - 37016 Garda (VR) - Tel. 045.6271650 - Fax 045.6271655
e-mail: ceod.villadora@casadelsole.org



Casa per ferie “Villa Dora” Garda (VR)

La Casa per ferie “Villa Dora” è una dimora signorile ottocentesca affacciata sul Lago di Garda, donata nel 1970 alla Casa del Sole dalla signora Dora Montani Capello.

La struttura **completamente accessibile**, **priva di barriere architettoniche**, **privilegia l'accoglienza di gruppi organizzati di persone con disabilità**, accompagnati da educatori e assistenti per progetti di soggiorno educativi e di socializzazione.

Un soggiorno accogliente e familiare in un ambiente eccezionale e climaticamente privilegiato, con trattamento alberghiero di pensione completa o bed & breakfast.

Sede: Via Marconi, 10/12 - 37016 Garda (VR) - Tel. e fax: 0376.479722



Associazione Volontari “Dora Montani” Onlus

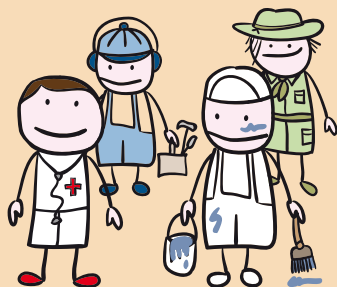

Fondata nel 1993, iscritta all'albo regionale del volontariato della Regione Lombardia e intitolata alla maggiore benefattrice della Casa del Sole, la signora Dora Montani Capello, l'Associazione riunisce attorno alla Casa del Sole una rete di persone attente ai problemi della disabilità che gratuitamente dedicano del tempo nei vari centri con competenze diverse.

I volontari sono circa 60, operanti in vari settori. Debitamente formati, prestano la loro opera di supporto agli educatori nei centri per adulti e durante i soggiorni climatici o durante esperienze di autonomia.

Altri si prestano per la cura dei cavalli, per la guida dei mezzi di trasporto, per la manutenzione dell'arredo e dell'ambiente, per attività di collaborazione con i servizi generali e di supporto a iniziative di raccolta fondi.

Tel. 0376.479755 - e-mail: volontarilombardia@casadelsole.org

FOCUS SULLA DISABILITÀ

Mission della Casa del Sole è anche la **divulgazione delle informazioni** relative agli interventi educativi e riabilitativi in **convegni, incontri e scambio di esperienze** con servizi analoghi.

Le iniziative

• La Camminata dell'Amicizia

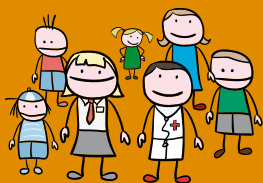

Si svolge la **prima domenica di maggio** ed è una **manifestazione podistica non competitiva** organizzata dall'associazione Casa del Sole Onlus per promuovere sul territorio la cultura della disabilità. Il percorso si snoda per circa 9 km, dalla sede centrale della Casa del Sole al santuario della Madonna delle Grazie immerso nel parco naturale del Mincio a Grazie di Curtatone. La camminata è un'occasione di incontro e confronto tra ragazzi disabili, le famiglie, gli operatori e gli amici in un giorno di festosa amicizia.

• La Camminata del Sole

Si svolge l'**ultima domenica di maggio** con un percorso che segue tutto il lungolago. È organizzata dal **Centro Diurno Villa Dora** come messaggio di cammino verso una società accogliente e solidale verso ogni vita umana e diversità. Il percorso è di circa **6 km** con partenza dal porticciolo di Cisano e arrivo al centro di Garda.

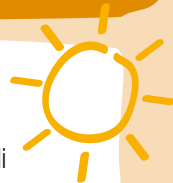

• La Festa degli Amici

La Festa degli Amici si svolge l'**ultima domenica di settembre** presso la Casa del Sole ed è aperta a tutti coloro che frequentano o hanno frequentato il Centro e a tutti gli amici che desiderano passare un pomeriggio insieme.



• La giornata dell'accoglienza

La Giornata dell'Accoglienza si svolge ogni anno **per le famiglie dei nuovi frequentanti** e offre l'opportunità di conoscere meglio le persone che, con ruolo diverso, si occuperanno dei loro figli.

COME PUOI SOSTENERCI

In più di 40 anni abbiamo aiutato oltre 5.000 bambini e le loro famiglie. Aiutaci anche tu!



Aiutarci perchè

Per ogni bambino e ragazzo che frequenta i nostri Centri, l'Azienda Sanitaria di provenienza contribuisce con una **retta giornaliera, che tuttavia non è sufficiente a coprire tutti i costi di gestione** che l'Associazione deve sostenere.

Dalla generosità di tante persone e dal loro spirito di solidarietà dipende buona parte dell'attività della Casa del Sole.

Il tuo aiuto è prezioso per:

- **accogliere bambini e ragazzi le cui difficoltà particolarmente gravi richiedono** la presenza accanto a loro di un numero molto elevato di educatori, in **un rapporto spesso di uno a uno.**
- **mantenere aggiornato e formato il personale,** la cui presenza è determinante per garantire gli elevati standard qualitativi dei nostri Centri.
- **adeguare continuamente le strutture e le attrezzature:** aule, palestre, laboratori, maneggio, servizi, piscina, spazi esterni.
- **continuare a realizzare nuovi e innovativi progetti educativi e riabilitativi** (come Progetto Autismo, Volteggio riabilitativo a cavallo e Stimolazione Basale).

Aiutarci come

• **con una donazione**

Un aiuto prezioso e indispensabile è costituito dalle offerte e dalle donazioni di tanti Amici.

COME PUOI SOSTENERCI

Puoi effettuare una donazione

- **sul conto corrente postale n. 13296462** intestato a Casa del Sole Onlus, via V. Gementi 52, 46010 Curtatone (MN)
- **con versamento o bonifico bancario**
presso MANTOVABANCA 1896 - IBAN IT 74 W 08001 11500 000000301355
presso UNICREDIT BANCA di MANTOVA - IBAN IT 40 V 02008 11510 000100935478
presso MPS ex Banca Agricola Mantova - IBAN IT 76 E 01030 11509 000002964833
presso BANCO DI BRESCIA - filiale di Mantova - IBAN IT 21 A 03500 11505 000000001063
- **con assegno non trasferibile** intestato ad Associazione Casa del Sole Onlus

con una donazione on line

sul sito internet della Casa del Sole www.casadelsole.org



con una donazione con carta di credito

tramite telefono al numero **0376.479710**

con un lascito testamentario a favore della Casa del Sole Onlus

Un testamento a favore della Casa del Sole è un modo per prolungare nel tempo la propria solidarietà: **dà valore alla vita ed è una scelta responsabile** che sempre più persone compiono. Per saperne di più richiedi al n. telefonico **0376.479714** il libretto informativo sui lasciti testamentari a favore della Casa del Sole.



con il 5 per mille



Ogni anno puoi aiutare i nostri bambini e i nostri ragazzi destinando alla Casa del Sole Onlus **il 5 per mille della tua imposta sul reddito (IRPEF)**: un contributo a carico dello Stato, senza oneri da parte del contribuente, che **non costa nulla e offre un sostegno prezioso**.

Basta una **firma** e l'indicazione del **codice fiscale della Casa del Sole** nel riquadro specifico delle Onlus: **codice fiscale 93003540205**



IL SOLE IN DONO

Casa del Sole Onlus

il mondo delle BOMBONIERE e dei DONI SOLIDALI della Casa del Sole

**Matrimoni, Battesimi, Comunioni, Cresime,
Lauree, Anniversari, Compleanni.
E ogni altra occasione da festeggiare.**

Una **collezione di prodotti** per contribuire all'opera dell'Associazione Casa del Sole, un modo originale e solidale per celebrare i vostri momenti più belli. In ogni bomboniera e dono solidale c'è un **aiuto concreto** ai bambini e ragazzi cerebropatici della Casa del Sole Onlus.

L'**offerta è libera** per dar modo ad ogni persona di esprimere liberamente la propria generosità in base alla propria sensibilità e alle personali possibilità.

Per ricevere il **catalogo con tutte le informazioni** scrivi a **bombonieresolidali@casadelsole.org** oppure scaricalo dal sito **www.casadelsole.org** o telefona al n. **0376.479714**.



TUTTO IL CALORE DI UN DONO SOLIDALE

Alla Casa del Sole presso i due nostri Centri per adulti disabili realizziamo in numero limitato anche **bomboniere tradizionali**. L'ordine va effettuato per tempo telefonando al n. **0376.479714**, perché la realizzazione dei manufatti da parte dei ragazzi disabili rientra in un progetto educativo occupazionale che richiede diverso tempo.

COME PUOI SOSTENERCI



La tua azienda può fare molto per la Casa del Sole

Le aziende sono fatte da uomini e donne che perseguono valori.

La Responsabilità Sociale di un'azienda costituisce parte integrante del suo patrimonio e del radicamento sul territorio.

Svolgere il proprio ruolo sociale rispettando e promuovendo valori di solidarietà e redistribuendo ricchezza, contribuisce a costruire una reputazione positiva nella collettività per ottenere sempre maggiori consensi.

La tua Azienda può decidere di sostenere in modo stabile la Casa del Sole: un rapporto basato sulla stima, il rispetto e la fiducia reciproca che ci permetta di realizzare iniziative durature a favore dei bambini cerebropatici.

La tua azienda può aiutarci con:

Sponsorizzazione di eventi o manifestazioni



La tua azienda può sostenere uno dei numerosi eventi che promuoviamo ogni anno, come la Camminata dell'Amicizia, mostre o convegni scientifici.

Donazioni a sostegno dell'attività e di progetti specifici

Puoi aiutarci nel sostenere i costi dell'attività di tutti i giorni o nel promuovere nuovi ed innovativi progetti.



Donazioni di beni e servizi

Materiale per i laboratori di manipolazione e di falegnameria, arredo delle aule della scuola materna ed elementare, fieno e truciolo per i nostri cavalli, consulenze, supporto informatico, sono solo alcuni esempi.



Iniziative per Natale

Ogni anno la Casa del Sole propone alle aziende di sostituire i tradizionali regali natalizi con i biglietti augurali e le lettere di Natale solidali, un modo originale per lasciare un segno di solidarietà in chi li riceve.



Per informazioni contatta il nostro Ufficio Comunicazione e Raccolta Fondi
Tel. 0376.479714 - Fax 0376.479735 - e-mail: raccoltafondi@casadelsole.org



GRAZIE PER TUTTO QUELLO CHE POTRAI FARE PER NOI!

Puoi far conoscere la Casa del Sole segnalando il nostro sito ai tuoi amici; oppure se desideri aiutarci nella promozione delle attività, ti possiamo fornire il nostro materiale informativo.

Vantaggi Fiscali

La Casa del Sole è una Onlus, pertanto la tua donazione è deducibile/detraibile dalla dichiarazione dei redditi. Conserva le ricevute bancarie e postali dei versamenti.

Vieni a trovarci

Potrai conoscere
i nostri ragazzi e tutte
le attività che realizziamo
ogni giorno

Contatti

Sede Centrale:

Via Vittorina Gementi 52 - 46010 Curtatone (MN)

Centralino 0376.479711 - Fax 0376.479735

Partita IVA: 01511720201

Cod. Fisc. 93003540205

e-mail: info@casadelsole.org

www.casadelsole.org





ASSOCIAZIONE CASA DEL SOLE Onlus

Via Vittorina Gementi, 52 · 46010 San Silvestro di Curtatone (MN) · Tel. 0376.479711 · Fax 0376.479735

info@casadelsole.org · www.casadelsole.org